



FRONTESPIZIO LETTERA

PROTOCOLLO N. 16157/2026 DEL 18/03/2026

CLASSIFICAZIONE 09/08/175 - 2023/1

OGGETTO: CONSEGNA DA PARTE DELLA PROVINCIA DI TREVISO ALLA REGIONE VENETO / VENETO STRADE S.P.A. DELLE SSPP 248, 422 E 667. CONSEGNA DA PARTE DELLA REGIONE VENETO / VENETO STRADE S.P.A. ALLA PROVINCIA DI TREVISO DELLE SSRR 307 E NSA 383.

Con la presente si consegna copia analogica a stampa, tratta, ai sensi e per gli effetti di cui all'art. 3/bis, comma 4/bis ed all'art. 23 del D.Lgs 82/2005, dal documento informatico sottoscritto con firma digitale, predisposto e conservato presso l'Amministrazione in conformità al D.Lgs. 82/2005 (C.A.D.) identificato con HASH, indicato/i in calce, dell'atto in oggetto e dei suoi allegati.

Allegati:

- TV_Allegato 1.pdf
3644A44A2F998F977BC22BAC502F9811A09CF6EA042E02DE2806D795ECA55569C27422F9F836B3E10CF4FFB105E6D8E31610B0EBAAA6BC07DB35CBE4E43B0BEE
- TV_Allegato 2.pdf
DA6F6E0DE8D1E961AB8CAC3BDDED902DA7386B006388987566559901E84981D0A36F8DF3E4675B4FA0DF6EBDBF6AB52D1859D48662DF6EDAFF2023E2A40484CD
- CC_16157_LETTERA_PROT_2026_16157.pdf
749DA3C757C6B975315E0194C1912CF14137B02DD18932693E98380A31B5FC8E4CEA74E2D098BD00CCA4B05E29A2A24C325F91839EF45A345F6AF6DB36942DFE
- LETTERA_PROT_2026_16157.pdf.p7m
0509A9235350F1550EE7FEEAC23D9CB8F29593418590FB48D15188D8C1094D1EA03532B3DDE19F9079257A3E83EDFB08C605D853551B5AEBDB6F4DE546A46808

PAVAN ANTONIO
(Sottoscritto digitalmente ai
sensi
dell'art. 21 D.L.gs n 82/2005 e
s.m.i.)



Pratiche 567/2024, 787/2025 e 1640/2025

Alla cortese attenzione di

COMANDO PROVINCIALE CARABINIERI TREVISO
TTV24530@PEC.CARABINIERI.IT

COMANDO PROVINCIALE VIGILI DEL FUOCO DI TREVISO
COM.TREVISO@CERT.VIGILFUOCO.IT

SETTORE FITOSANITARIO REGIONE VENETO
FITOSANITARI@PEC.REGIONE.VENETO.IT

PROVINCIA DI VICENZA
PROVINCIA.VICENZA@CERT.IP-VENETO.NET

VI.ABILITÀ S.R.L (VI)
vi-abilita@legalmail.it

PORTALE UNIPASS (TV)
PORTALE.UNIPASS@LEGALMAIL.IT

SUPERSTRADA PEDEMONTANA VENETA S.P.A.
SEGRETERIA.VENETO@PEC.SPVENETA.IT

CONCESSIONI AUTOSTRADALI VENETE - CAV S.P.A.
CAV@CERT.CAVSPA.IT

AUTOSTRADE PER L'ITALIA S.P.A. DIREZIONE 9° TRONCO UDINE
AUTOSTRADAPERLITALIADT9UDINE@PEC.AUTOSTRADE.IT

COMUNE DI RESANA (TV)
PROTOCOLLO.COMUNE.RESANA.TV@PECVENETO.IT

COMUNE DI NERVESA DELLA BATTAGLIA (TV)
PROTOCOLLO.COMUNE.NERVESA.TV@PECVENETO.IT

COMUNE DI GIAVERA DEL MONTELLO (TV)
SEGRETERIA@PEC.COMUNE.GIAVERA.TV.IT

COMUNE DI VOLTAPAGO DEL MONTELLO (TV)
VOLTAPAGO@PEC.COMUNEVOLTAPAGO.IT

COMUNE DI MONTEBELLUNA (TV)



PROTOCOLLO.COMUNE.MONTEBELLUNA.TV@PECVENETO.IT

**COMUNE DI CAERANO DI SAN MARCO (TV)
PROTOCOLLO.COMUNE.CAERANO.TV@PECVENETO.IT**

**COMUNE DI MASER (TV)
COMUNE.MASER.TV@PECVENETO.IT**

**COMUNE DI ASOLO (TV)
COMUNE.ASOLO.TV@PECVENETO.IT**

**COMUNE DI FONTE (TV)
PROTOCOLLO.COMUNE.FONTE.TV@PECVENETO.IT**

**COMUNE DI SAN ZENONE DEGLI EZZELINI (TV)
PROTOCOLLO.COMUNE.SANZENONEDE.TV@PECVENETO.IT**

**COMUNE DI CASTELFRANCO VENETO (TV)
COMUNE.CASTELFRANCOVENETO.TV@PECVENETO.IT**

**COMUNE DI RIESE PIO X (TV)
PROTOCOLLO.COMUNE.RIESEPIOX.TV@PECVENETO.IT**

**COMUNE DI ALTIVOLE (TV)
COMUNEALTIVOLE@LEGALMAIL.IT**

**COMUNE DI CORNUDA (TV)
PROTOCOLLO.COMUNE.CORNUDA.TV@PECVENETO.IT**

**COMUNE DI CROCETTA DEL MONTELLO (TV)
PROTOCOLLO.COMUNE.CROCETTA.TV@PECVENETO.IT**

**COMUNE DI FREGONA (TV)
INFO.COMUNE.FREGONA.TV@PECVENETO.IT**

**COMUNE DI SARMEDE (TV)
COMUNE.SARMEDE@PEC.IT**

**COMUNE DI CAPPELLA MAGGIORE (TV)
PROTOCOLLO.COMUNE.CAPPELLAMAGGIORE.TV@PECVENETO.IT**

**COMUNE DI MOGLIANO VENETO (TV)
PROTOCOLLO.COMUNE.MOGLIANO-VENETO.TV@PECVENETO.IT**

**CONSORZIO DI BONIFICA PIAVE
CONSORZIOPIAVE@PEC.IT**



**PROVINCIA DI PADOVA
PROTOCOLLO@PEC.PROVINCIA.PADOVA.IT**

**ANAS SPA ROMA (RM)
ANAS@POSTACERT.STRADEANAS.IT**

**ANAS SPA VENEZIA (VE)
ANAS.VENETO@POSTACERT.STRADEANAS.IT**

**UFFICIO TERRITORIALE DEL GOVERNO DI TREVISO PREFETTURA TREVISO
PROTOCOLLO.PREFTV@PEC.INTERNO.IT**

**QUESTURA DI TREVISO
DIPPS188.00R0@PECPS.POLIZIADISTATO.IT**

**COMANDO POLIZIA STRADALE DI TREVISO
SEZPOLSTRADA.TV@PECPS.POLIZIADISTATO.IT**

**ACI TREVISO
ufficioprovincialetreviso@pec.aci.it**

**CONSORZIO DI BONIFICA ACQUE RISORGIVE
CONSORZIO@PEC.ACQUERISORGIVE.IT**

**AZIENDA ULSS N. 2 MARCA TREVIGIANA
PROTOCOLLO.AULSS2@PECVENETO.IT**

**MOTORIZZAZIONE CIVILE UFFICIO PROVINCIALE DI TREVISO
UMC-TREVISO@PEC.MIT.GOV.IT**

**REGIONE VENETO
Direzione infrastrutture e trasporti
AREA.INFRASTRUTTURE@PEC.REGIONE.VENETO.IT
INFRASTRUTTURETRASPORTI@PEC.REGIONE.VENETO.IT**

**VENETO STRADE SPA
VENETOSTRADE@PEC.VENETOSTRADE.IT**

**VENETO STRADE SPA BELLUNO
VENETOSTRADEBL@PEC.VENETOSTRADE.IT**

**PROVINCIA DI TREVISO
Uffici interni
SEDE**



**OGGETTO: CONSEGNA DA PARTE DELLA PROVINCIA DI TREVISO ALLA REGIONE VENETO / VENETO STRADE S.P.A. DELLE SSPP 248, 422 E 667.
CONSEGNA DA PARTE DELLA REGIONE VENETO / VENETO STRADE S.P.A. ALLA PROVINCIA DI TREVISO DELLE SSRR 307 E NSA 383.**

Con la presente si comunica che a seguito della sottoscrizione del "VERBALE DI CONSEGNA, DA PARTE DELLA PROVINCIA DI TREVISO, E ACQUISIZIONE AL DEMANIO REGIONALE DELLE STRADE PROVINCIALI DELLA PROVINCIA DI TREVISO RICLASSIFICATE A STRADE REGIONALI (ai sensi della D.C.R. Veneto n. 13 del 04/02/2025) e contestuale CONSEGNA, DA PARTE DELLA REGIONE VENETO, E ACQUISIZIONE AL DEMANIO PROVINCIALE DELLE STRADE REGIONALI DELLA REGIONE DEL VENETO DECLASSATE A STRADE PROVINCIALI (con Decreto del Presidente della Regione del Veneto)", prot. 15280 del 16/03/2026, a decorrere dalle ore 08:00 del giorno 01/04/2026:

le seguenti Strade Provinciali:

- SP 248 Schiavonesca-Marosticana, dal km 42,116 al km 79,660 (estesa 37,544 km), intero tratto ricadente nella provincia di Treviso;
- SP 422 dell'Alpago e del Cansiglio, dal km 25,455 al km 44,800 (estesa 19,345 km);
- SP 667 di Caerano da km 0,000 a km 17,360 (estesa 17,360 km), intero tratto ricadente nella provincia di Treviso;

sono trasferite alla Regione del Veneto/Veneto Strade S.p.A. che subentrerà alla Provincia di Treviso per tutte le competenze previste dal vigente codice della strada, dal relativo regolamento di esecuzione e normative correlate in qualità di ente proprietario e/o gestore. Le richieste di autorizzazione/concessione/nulla osta ai sensi dell'art 26 del D.lgs. 285/1992 e s.m.i. ed eventuali segnalazioni relative ad emergenze o criticità rilevate sulle strade in oggetto, dovranno essere inviate a Veneto Strade S.p.A., via C. Baseggio 5, 30174 Mestre Venezia, tel 0412907711.

le seguenti Strade Regionali:

- NSA 383 Via Bonfadini, a Mogliano Veneto, dalla rotatoria tra SP64 e SP107var alla rotatoria sud di raccordo allo svincolo autostradale (estesa 0,640 km misurati in asse alle due rotatorie) Allegato 1;
- SR 307 del Santo, a Resana, Allegato 2:
 - lato sinistro: da km 24,645 a km 26,159 (estesa 1,514 km) - tratto proveniente dalla SR 245;

Settore Viabilità Autorizzazioni Stradali
Responsabile del Procedimento: POZZOBON MICHELE
Resp. Istruttoria: DE PICCOLI GIORGIA
Via Cal di Breda, 116 - 31100 Treviso - P.IVA 01138380264 C.F. 80008870265
Tel. +39 0422 6565
PEC: protocollo.provincia.treviso@pecveneto.it - www.provincia.treviso.it



- lato destro: da km 24,645 a km 26,155 (estesa 1,510 km) - tratto diretto verso la SR 245;
sono trasferite alla Provincia di Treviso che subentrerà alla Regione del Veneto/Veneto Strade S.p.A.
per tutte le competenze previste dal vigente codice della strada, dal relativo regolamento di
esecuzione e normative correlate in qualità di ente proprietario e/o gestore. Le richieste di
autorizzazione/concessione/nulla osta ai sensi dell'art 26 del D.lgs. 285/1992 e s.m.i. ed eventuali
segnalazioni relative ad emergenze o criticità rilevate sulle strade in oggetto, dovranno essere
inviata alla Provincia di Treviso, via Cal di Breda 116, 31100 Treviso, tel. 0422 6565, pec: protocollo.
provincia.treviso@pecveneto.it.

Distinti saluti

Il Dirigente
PAVAN ANTONIO
(Sottoscritto digitalmente ai sensi
dell'art. 21 D.Lgs n 82/2005 e s.m.i.)

Allegati n. 2:
- Allegato 1;
- Allegato 2.

Tratto di Strada Regionale "NSA383 via Bonfadini" da declassare a Strada Provinciale

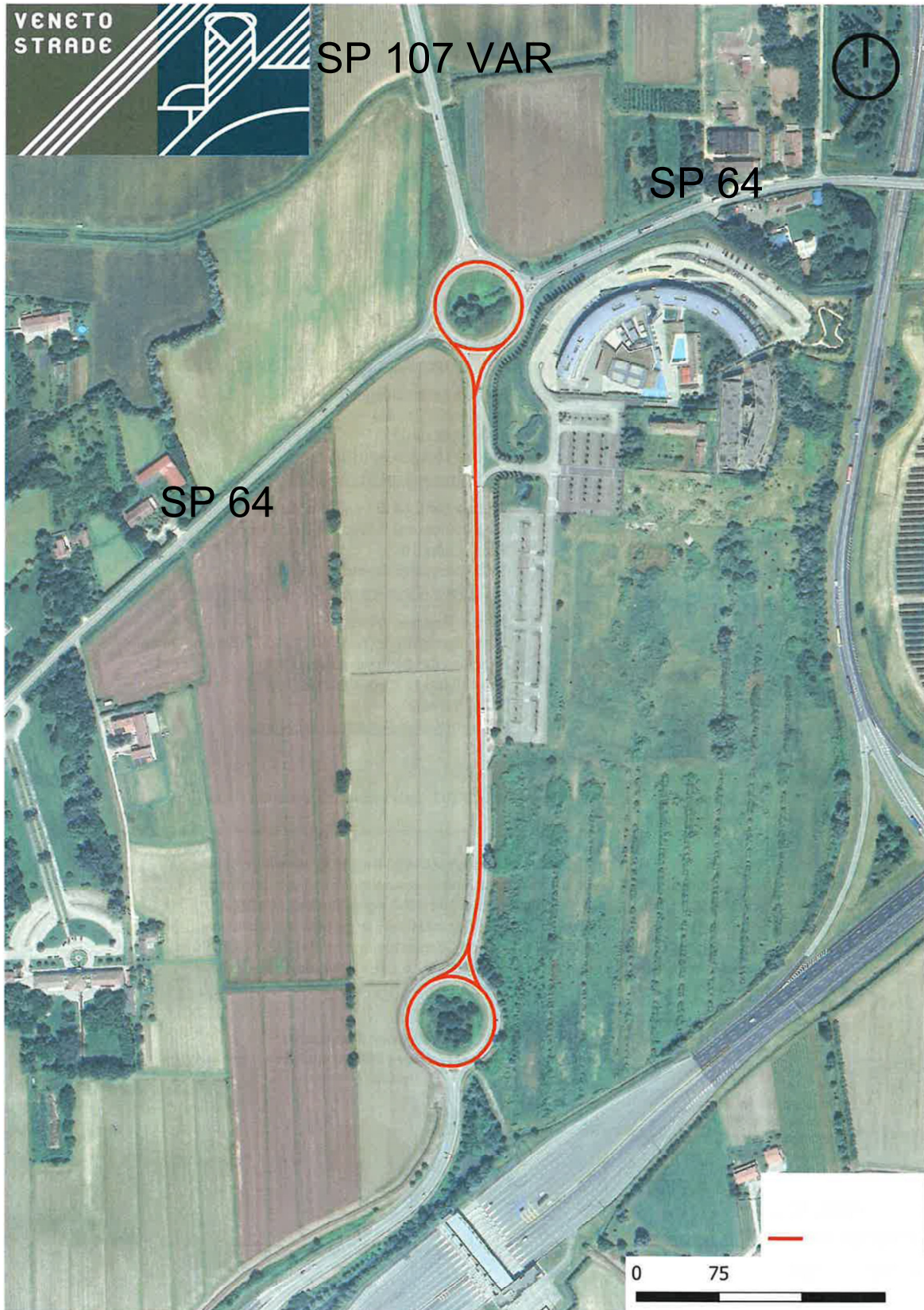

Provincia di Treviso - Protocollo Generale n 16157 del 18/03/2026

Tratto di Strada Regionale SR 307 "Del Santo" da declassare a Strada Provinciale

